



S.O.S. Suínos

S.O.S. Suínos

Rua AB 4 Nº 611 Q 3 Lt 24 Res. Alice Barbosa
Goiania / GO - CEP 74.691-805 – Fone / Fax (062) 3268-30.16
E-mail: sossuinos@uol.com.br site: www.sossuinos.com.br
CNPJ: 01.443.984/0001-48

Veja no descritivo abaixo: o que compõe o nosso PROJETO.

Projeto SUINOCULTURA.

Projeto de implantação de uma suinocultura de 20 matrizes. Em ciclo completo.

(*) Valor Projeto R\$ 600,00
Envio Via Correios

O valor acima refere-se somente a elaboração do projeto.

Padrão de alta tecnologia, com 334 metros quadrados de construção, distribuídos, em 1 galpões.

Diversifique sua propriedade rural, tenha um FATURAMENTO SEMANAL; e aproveite, matérias-primas disponíveis, e que, muitas vezes, não são utilizadas.

Exercício de utilização de Dejetos, (esterco), que poderá ser usado, para adubação de capineiras, pastagens, pomares, horticultura, floricultura, produção de biogás, engorda de frango caipira; e até para confinamento de Bovinos.





S.O.S. Suínos

Rua AB 4 Nº 611 Q 3 Lt 24 Res. Alice Barbosa
Goiania / GO - CEP 74.691-805 – Fone / Fax (062) 3268-30.16
E-mail: sossuinos@uol.com.br site: www.sossuinos.com.br
CNPJ: 01.443.984/0001-48

O que compõe o projeto:

Índice – Projeto

Assuntos	Páginas
Proprietário	01
Estudo Técnico	02
Calendários PIG	10
Tabela de Gestação	14
Ficha Individual da Matriz	16
Ficha de Lote	17
Controle de Partos	18
Controle de Temperatura / Umidade	19
Controle de GPD	20
Conferência de Lotes	21
Produtos Destinados a Outras Atividades	22
Resultados de Suinocultura	23
Roteiros de Visita Técnica	24
Alvos de Produção	28
Consumo de Água	29
Bebedouros Recomendados	30
Comedouros Recomendados	32
Distribuição da Faixa Etária do Plantel	33
Coberturas dos Barracões	34
Ração / Matéria Prima – Previsão Consumo Mensal	35
Custo de Produção e Margem Bruta	37
Formulações Rações	39
Consumo e Custo de Ração 1º Ano	40
Consumo e Custo de Ração 2º Ano	41
Evolução de Rebanho 1º Ano	42
Evolução de Rebanho 2º Ano	43
Custo de Produção 1º Ano	44
Custo de Produção 2º Ano	45
Custo de Produção 3º Ano	46
Custo de Produção 4º Ano	47
Custo de Produção 5º Ano	48
Uso de Dejetos de Suínos em Milho/Pastagens Degradadas	49
Aproveitamento de Dejetos	51
Biodigestor	53
Utilização de Esterco Líquido de Suínos na Lavoura de Milho	54
Piscicultura – De Olho da Qualidade da Água	69
Tabela de Desempenho de Cevado	71
Programa de Vacinação	73
Manejo na Fase de Gestação (Leitoas)	74
Escore Corporal das Fêmeas	77
Manejo de Reprodutores	78
Manejo Reprodutivo	81
Distribuição do Consumo – Qualidade da Água	83
Relação de Alguns Instrumentos de Uso Diário	86
Orçamento / Construção	90
Orçamento / Equipamentos	91
Custo de Implantação de uma suinocultura por matriz alojada	92
Informativo Técnico – Projetos	95
Bebedouros Chupetas	101
Carrinho de Transporte de Ração	102
Comedouros Creche	103
Comedouros Terminação	104
Pisos Porcas	105
Pisos Creche	106
Maxi VIGAS	107
Suporte Para Bebedouros Pendulares	108
Gaiolas de Gestação	109
Gaiolas de Maternidade	110

Índice – Projeto - Desenhos

DESENHOS / PLANTAS

Assuntos	Páginas
Localização e Critérios para localização de uma granja	01
Área de Isolamento da Granja	02
Layout da Granja	03
Planta Baixa Suinocultura	05
Planta Baixa Suinocultura (Rede Hidráulica)	06
Planta Baixa Suinocultura (Canaletas Externas)	08
Fachadas Laterais da Suinocultura	08
Visão superior da Suinocultura	09
Fachadas Laterais	10
Frente Suinocultura – Gestaçao	12
Frente Suinocultura – Terminaçao	14
Vista Lateral	16
Planta Baixa - Setor de Terminaçao	18
Detalhe Planta Baixa – Terminaçao	19
Vista Entrada galpao	20
Bebedouro Pendular	22
Comedouro Terminaçao	23
Detalhe do Portao	24
Detalhe Ferrolho Dobradiço	25
Detalhe Lateral – Terminaçao	26
Planta Baixa – Setor de Gestaçao	27
Detalhe Planta Baixa – Gestaçao	28
Vista Entrada do Galpao	29
Vista Lateral Gaiola Gestaçao	31
Vista Lateral da Gestaçao	32
Corte C/D Piso Canaleta / Corredores	33
Esquema para Produçao da Gaiola Gestaçao (Ferragem)	34
Vista Lateral Gaiola Gestaçao	39
Vista Lateral 1ª Gaiola e Última	40
Cocho de Gestaçao	41
Descarga do Cocho	42
Gaiolas de Gestaçao	43
Vista Lateral Gaiola Gestaçao	44
Detalhe das Vigas / Pilares	45
Detalhe das Pisos / Vigas / Pilares	46
Detalhe Lateral – Gestaçao	47
Planta Baixa – Baias de Fêmeas e Machos	48
Detalhe planta baixa – Baias Femeas e Machos	49
Detalhe Lateral – Baias Femeas e Machos	50
Planta Baixa – Setor de Maternidade	51
Detalhe Planta Baixa – Maternidade	53
Vista da Maternidade	54
Saída Dejetos da Canaleta	56
Corte CD Piso Canaleta e Paredes da Baia	57
Corte CD Gaiola Maternidade Medidas das Ferragens	58
Esquema para Produçao da Gaiola de Maternidade (Ferragem)	59
Corte CD Gaiola Maternidade Cocho Inox	68



S.O.S. Suínos

Rua AB 4 Nº 611 Q 3 Lt 24 Res. Alice Barbosa
Goiania / GO - CEP 74.691-805 – Fone / Fax (062) 3268-30.16
E-mail: sossuinos@uol.com.br site: www.sossuinos.com.br
CNPJ: 01.443.984/0001-48

Corte CD Gaiola Maternidade – Protetor Traseiro	69
Corte CD Gaiola Maternidade	70
Detalhes do Portão da Maternidade	71
Traseira da Baía de Maternidade	72
Corte Frente Gaiola	73
Fixação da Traseira da Gaiola Maternidade	74
Planta Baixa Gaiola	75
Detalhe Planta Baixa da Gaiola	76
Ferragens Gaiolas de Maternidade	77
Planta Baixa Maternidade	78
Traseira das Baias Detalhe do Bebedouro	80
Inclinação Piso	81
Localização Vigas / Pisos / Pilares	82
Localização Vigas / Pilares	83
Localização dos Pisos Plásticos	84
Detalhe Bebedouro dos Leitões	85
Traseira das Baias Detalhe do Bebedouro	86
Creep da Maternidade	87
Aquecimento do Creep	88
Baía Maternidade 100% Ripada	89
Detalhe Lateral – Maternidade	90
Planta Baixa - Setor de Creche	91
Detalhe Planta Baixa – Creche	92
Vista da Creche	93
Detalhe do Portão da Baía de Creche	95
Detalhe do Cocho da Baía de Creche	96
Vista Lateral Baía de Creche	98
Planta Baixa Creche	99
Planta Baixa Baía de Creche	100
Localização Vigas Plásticas e Pilares	101
Localização Vigas Pilares e Pisos	102
Detalhe Lateral – Creche	103
Rede de Dejetos	104
Distribuição de Caixa de Passagem e Rede de Esgoto	
Planta Baixa Esterqueira	105
Corte AB Esterqueira	106
Esterqueira Fluxo de Dejetos	107
Tanque de Dejetos	108
Corte CD Tanque de Dejetos	109
Corte AB Tanque de Dejetos	110

ANEXOS

Manual de Suinocultura	Cartilha Licenciamento Ambiental



S.O.S. Suínos

Rua AB 4 Nº 611 Q 3 Lt 24 Res. Alice Barbosa
Goiania / GO - CEP 74.691-805 – Fone / Fax (062) 3268-30.16
E-mail: sossuinos@uol.com.br site: www.sossuinos.com.br
CNPJ: 01.443.984/0001-48

S.O.S. Suínos

**Caderno de capa dura com mais de 200 páginas com:
Desenhos, plantas, lay-out, dimensionamentos, fotos, detalhes da construção,
cortes, e detalhamento completo setor do galpão, que compõe a granja**

**Descrição de equipamentos utilizados, instalação, funcionamento, manutenção,
e todos os possíveis fornecedores.**

**Informativos técnicos, cronograma da obra, viabilidade econômica e
amortização dos investimentos e custeio, distribuição dos gastos com
investimentos e custeio; programa de manejo, programa sanitário, vacinas,
formulas de rações, aproveitamento de ingredientes disponíveis na sua
propriedade e ou região; e assistência pró-projeto.**

**Manual de Suinocultura, e caderno de normas e procedimentos para
licenciamento ambiental.**

**Fluxo de caixa, (MENSAL), evolução de rebanho, consumo de rações, gastos
com ingredientes, para produção destas rações, gastos com mão de obra, desde
a implantação do projeto e os próximos três anos.**

**A implantação de uma suinocultura, de 20 matrizes, dará outro dinamismo,
na sua propriedade rural.**

**Desenvolvemos ainda projetos de qualquer outro tamanho, de
acordo com o valor do investimento desejado e o tamanho da
sua propriedade, projetos específicos para financiamentos
pecuários.**

**Projetos de ciclo completo, projetos de UPL (unidade de
produção de leitões) Projetos de terminadores.**



S.O.S. Suínos

Rua AB 4 Nº 611 Q 3 Lt 24 Res. Alice Barbosa
Goiania / GO - CEP 74.691-805 - Fone / Fax (062) 3268-30.16
E-mail: sossuinos@uol.com.br site: www.sossuinos.com.br
CNPJ: 01.443.984/0001-48

Havendo dúvidas, consulte-nos que teremos o maior prazer em responder.

(*) FRETE GRATIS PARA TODO O BRASIL

O valor do projeto para elaboração e envio dentro do Brasil, para o exterior cotar preços, informando o país.

Será enviado por correspondência REGISTRADA (PAC).

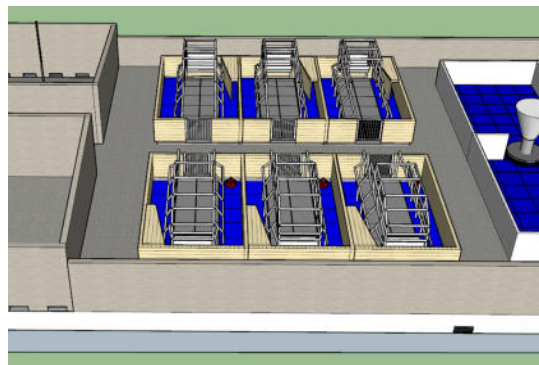
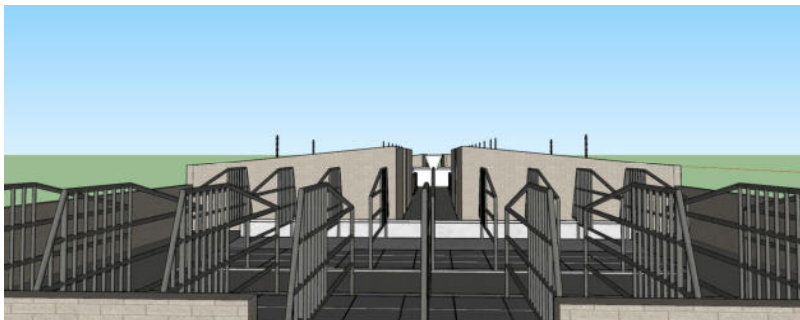
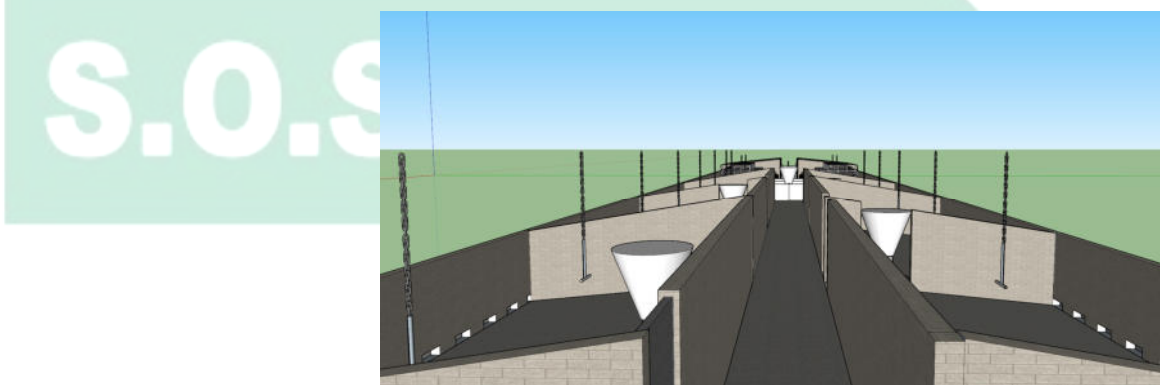
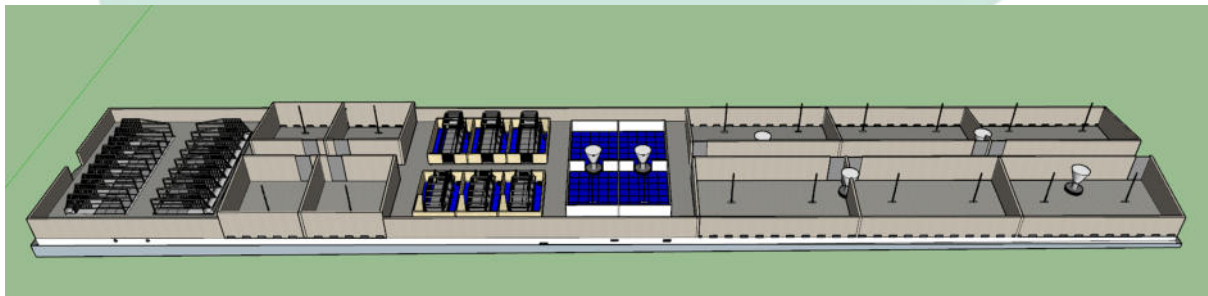



S.O.S. Suínos

S.O.S. Suínos

Rua AB 4 Nº 611 Q 3 Lt 24 Res. Alice Barbosa
Goiania / GO - CEP 74.691-805 – Fone / Fax (062) 3268-30.16
E-mail: sossuinos@uol.com.br site: www.sossuinos.com.br
CNPJ: 01.443.984/0001-48

Valor para DEPOSITO: R\$ 600,00

CONTAS PARA DEPÓSITO BANCÁRIO.

Caixa Econômica Federal

Agencia: 1626 op.001

Conta Corrente: 20440-9

Favorecido: Eduardo Bueno von Atzingen

Banco Bradesco

Agencia: 244

Conta Corrente: 94764 - 4

Favorecido: Eduardo Bueno von Atzingen

Banco do Brasil

Agencia: 1610 - 1

Conta Corrente : 132.693 - 7

Favorecido: Nelson Eduardo B. von Atzingen

CHAVE PIX

(62) 98112-7777

Prazo para elaboração do PROJETO: de 4 a 5 dias, pós confirmação do pagamento.

Ao confirmar o pagamento, por gentileza nos passe os seus dados: (cadastro) que irá gravado na capa do projeto e nas paginas interiores.

É um projeto UNICO, personalizado. Tudo em seu nome e ou de sua empresa. IMPRESSO e atualizado no dia do pagamento.

Consulte-nos que teremos o maior prazer em atende-lo.

e-mail: sossuinos@sossuinos.com.br

Visite nosso : SITE: www.sossuinos.com.br

Grato

Eduardo von Atzingen.

(62) 3268-30.16

99605-05.07 ou 98112-77.77