



S.O.S. Suínos

S.O.S. Suínos

Rua AB 4 Nº 611 Q 3 Lt 24 Res. Alice Barbosa
Goiania / GO - CEP 74.691-805 - Fone / Fax (062) 3268-30.16
E-mail: sossuinos@uol.com.br site: www.sossuinos.com.br
CNPJ: 01.443.984/0001-48

Veja no descritivo abaixo: o que compõe um nosso PROJETO.

Projeto SUINOCULTURA.

Projeto de implantação de uma suinocultura de 40 matrizes. Em ciclo completo.

PROJETO MODULAR
(*) Valor Projeto R\$ 750,00

O valor acima refere-se somente a elaboração do projeto.

Padrão de alta tecnologia, com 600 metros quadrados de construção, distribuídos, em 3 galpões.

Diversifique sua propriedade rural, tenha um FATURAMENTO SEMANAL; e aproveite, matérias-primas disponíveis, e que, muitas vezes, não são utilizadas.

Exercício de utilização de Dejetos, (esterco), que poderá ser usado, para adubação de capineiras, pastagens, pomares, horticultura, floricultura, produção de biogás, engorda de frango caipira; e até para confinamento de Bovinos.

Uso de Biodigestor, para produção de biofertilizante e biogás.

A implantação de um projeto de 40 matrizes, com previsões de ampliações, para 80, 160, 320 matrizes; sem necessidade, de desmanchar nada do que já foi feito.





S.O.S. Suínos

S.O.S. Suínos

Rua AB 4 Nº 611 Q 3 Lt 24 Res. Alice Barbosa
Goiania / GO - CEP 74.691-805 – Fone / Fax (062) 3268-30.16
E-mail: sossuinos@uol.com.br site: www.sossuinos.com.br
CNPJ: 01.443.984/0001-48

O que compõe o projeto:

Índice – Projeto

Assuntos	Páginas
Proprietário	01
Estudo Técnico	02
Cronograma de Atividade	06
Calendários PIG	11
Tabela de Gestação	15
Ficha Individual da Matriz	17
Ficha de Lote	18
Controle de Partos	19
Controle de Temperatura / Umidade	20
Controle de GPD	21
Conferência de Lotes	22
Produtos Destinados a Outras Atividades	23
Resultados de Suinocultura	24
Roteiros de Visita Técnica	25
Alvos de Produção	29
Consumo de Água	30
Bebedouros Recomendados	31
Comedouros Recomendados	33
Distribuição da Faixa Etária do Plantel	34
Coberturas dos Barracões	35
Ração / Matéria Prima – Previsão Consumo Mensal	36
Custo de Produção e Margem Bruta	38
Formulações Rações	40
Consumo e Custo de Ração 1º Ano	41
Consumo e Custo de Ração 2º Ano	42
Evolução de Rebanho 1º Ano	43
Evolução de Rebanho 2º Ano	44
Custo de Produção 1º Ano	45
Custo de Produção 2º Ano	46
Custo de Produção 3º Ano	47
Custo de Produção 4º Ano	48
Uso de Dejetos de Suínos em Milho/Pastagens Degradadas	49
Da Porteira para Dentro	52
Aproveitamento de Dejetos	53
Biodigestor	55
Utilização de Esterco Líquido de Suínos na Lavoura de Milho	56
Piscicultura – De Olho da Qualidade da Água	71
Tabela de Desempenho de Cevado	73
Programa de Vacinação	75
Manejo na Fase de Gestação (Leitoas)	76
Escore Corporal das Fêmeas	79
Manejo de Reprodutores	80
Manejo Reprodutivo	83
Distribuição do Consumo – Qualidade da Água	85
Relação de Alguns Instrumentos de Uso Diário	88
Orçamento / Construção	92
Orçamento / Equipamentos	93
Custo de Implantação de uma suinocultura por matriz alojada	94
Informativo Técnico – Projetos	97
Bebedouros Chupetas	103
Carrinho de Transporte de Ração	104
Comedouros Creche	105
Comedouros Terminação	106
Pisos Porcas	107
Pisos Creche	108
Maxi VIGAS	109
Suporte Para Bebedouros Pendulares	110
Gaiolas de Gestação	111
Gaiolas de Maternidade	112



S.O.S. Suínos

S.O.S. Suínos

Rua AB 4 Nº 611 Q 3 Lt 24 Res. Alice Barbosa
Goiania / GO - CEP 74.691-805 – Fone / Fax (062) 3268-30.16
E-mail: sossuinos@uol.com.br site: www.sossuinos.com.br
CNPJ: 01.443.984/0001-48

Índice – Projeto - Desenhos **DESENHOS / PLANTAS**

Assuntos	Páginas
Localização e Critérios para localização de uma granja	
Área de Isolamento da Granja	01
Layout dos Barracões	03
Layout da Granja	05
Distribuição de Água	05.1
Localização dos Pontos Elétricos e Hidráulicos	05.2
Distribuição dos Corredores de Manejo	06
Lay-Out – Ampliação 40/80 Matrizes	07
Barracão de Terminação	08
Localização dos Pilares	10
Localização das Grades Divisórias	11
Localização dos Bebedouros e Comedouros	12
Layout das Baias	13
Perfil Transversal Terminação	14
Fachada da Terminação	15
Divisória Grade de Ferro	17
Comedouro Terminação	19
Bebedouro Pendular	20
Detalhe do Portão	21
Detalhe Ferrolho Dobradiço	22
Fachada Lateral Terminação	23
Vazados Escoamento Dejetos	24
Barracão de Gestação	25
Fachadas Laterais da Gestação	26
Frente da Gestação	27
Planta Baixa Gestação	29
Bebedouro Pendular	30
Vista Lateral Gaiola Gestação	31
Esquema para Produção da Gaiola Gestação (Ferragem)	31.1
Vista Lateral 1ª Gaiola e Última	33
Cocho de Gestação	34
Descarga do Cocho	35
Gaiolas de Gestação	36
Vista Lateral Gaiola Gestação Detalhe Ferragem	37
Pisos Plásticos	38
Detalhe das Vigas	41
Detalhe Piso / Vigas / Pilares	42
Barracão de Maternidade	43
Planta Baixa Maternidade	44
Planta Baixa Maternidade/Creche	45
Planta Baixa Maternidade/Creche (Gaiolas e Cochos)	46
Saída Dejetos da Canaleta	47
Planta Baixa Maternidade/Creche (Gaiolas e Cochos/Creep)	48
Corte CD Piso Canaleta e Paredes da Baía	49
Corte CD Gaiola Maternidade Medidas das Ferragens	50
Esquema para Produção da Gaiola de Maternidade (Ferragem)	50.1
Corte CD Gaiola Maternidade Cocho Inox	51
Corte CD Gaiola Maternidade	52



S.O.S. Suínos

Rua AB 4 Nº 611 Q 3 Lt 24 Res. Alice Barbosa
Goiania / GO - CEP 74.691-805 – Fone / Fax (062) 3268-30.16
E-mail: sossuinos@uol.com.br site: www.sossuinos.com.br
CNPJ: 01.443.984/0001-48

Detalhes do Portão da Maternidade	53
Traseira da Baia de Maternidade	54
Corte Frente Gaiola	55
Fixação da Traseira da Gaiola Maternidade	56
Corte CD Piso Canaleta / Comedouros	57
Planta Baixa Gaiola	58
Detalhe Planta Baixa Gaiola	59
Ferragens Gaiolas de Maternidade	60
Planta Baixa Maternidade	61
Fachadas Laterais da Maternidade / Creche	63
Traseira das Baias Detalhe do Bebedouro	64
Inclinação Piso	65
Localização Vigas / Pisos / Pilares	66
Localização dos Pisos Plásticos	68
Detalhe Bebedouro dos Leitões	69
Traseira das Baias Detalhe do Bebedouro	70
Creep da Maternidade	71
Aquecimento do Creep	72
Baia Maternidade 100% Ripada	73
Recapitulando	74
Fachada (Frente/Fundo)	76
Barracão de Creche	77
Perfil Transversal das Baias de Creche	78
Planta Baixa Creche	83
Corte na Sala de Creche	85
Planta Baixa Baia de Creche	86
Localização Vigas Plásticas e Pilares	87
Localização Vigas Pilares e Pisos	88
Planta Baixa de Creche	89
Detalhe Portão da Baia de Creche	90
Distribuição de Caixa de Passagem e Rede de Esgoto	91
Planta Baixa Esterqueira	92
Corte AB Esterqueira	93
Esterqueira Fluxo de Dejetos	94
Tanque de Dejetos	95
Corte CD Tanque de Dejetos	96
Lay-Out da Granja 20 Matrizes	97
Previsão de Ampliação	98
Lay-Out da Granja 40/80 Matrizes	99
Lay-Out da Granja 40/80/160 Matrizes	100

ANEXOS

Manual de Suinocultura	Cartilha Licenciamento Ambiental



S.O.S. Suínos

S.O.S. Suínos

Rua AB 4 Nº 611 Q 3 Lt 24 Res. Alice Barbosa
Goiania / GO - CEP 74.691-805 – Fone / Fax (062) 3268-30.16
E-mail: sossuinos@uol.com.br site: www.sossuinos.com.br
CNPJ: 01.443.984/0001-48

**Caderno de capa dura com mais de 300 páginas com:
Desenhos, plantas, lay-out, dimensionamentos, fotos, detalhes da construção, cortes, e detalhamento completo de cada um dos 3 galpões que compõe a granja**

Descrição de equipamentos utilizados, instalação, funcionamento, manutenção, e todos os possíveis fornecedores.

Informativos técnicos, cronograma da obra, viabilidade econômica e amortização dos investimentos e custeio, distribuição dos gastos com investimentos e custeio; programa de manejo, programa sanitário, vacinas, formulas de rações, aproveitamento de ingredientes disponíveis na sua propriedade e ou região; e assistência pró-projeto.

Manual de Suinocultura, e caderno de normas e procedimentos para licenciamento ambiental.

Fluxo de caixa, (MENSAL), evolução de rebanho, consumo de rações, gastos com ingredientes, para produção destas rações, gastos com mão de obra, desde a implantação do projeto e os próximos três anos.

Obs: A mão de obra empregada para uma suinocultura é calculada em 1 Funcionário por cada 40 Matrizes alojadas.

A implantação de uma suinocultura, de 40 matrizes, dará outro dinamismo, na sua propriedade rural, visto que esta granja produzirá por semana, por volta de 20 animais, com 100 Kg cada para a venda.

Desenvolvemos ainda projetos de qualquer outro tamanho, de acordo com o valor do investimento desejado e o tamanho da sua propriedade, projetos específicos para financiamentos pecuários.

Projetos de ciclo completo, projetos de UPL (unidade de produção de leitões) Projetos de terminadores.



S.O.S. Suínos

S.O.S. Suínos

Rua AB 4 Nº 611 Q 3 Lt 24 Res. Alice Barbosa
Goiania / GO - CEP 74.691-805 - Fone / Fax (062) 3268-30.16
E-mail: sossuinos@uol.com.br site: www.sossuinos.com.br
CNPJ: 01.443.984/0001-48

Havendo dúvidas, consulte-nos que teremos o maior prazer em responder.

Este PROJETO por ser MODULAR de: 40 matrizes em ciclo COMPLETO, permite que seja construído em MÓDULOS

(*) FRETE GRATIS PARA TODO O BRASIL

O valor do projeto para elaboração e envio dentro do Brasil, para o exterior

cotar preços, informando o país.

Será enviado por correspondência REGISTRADA (PAC).

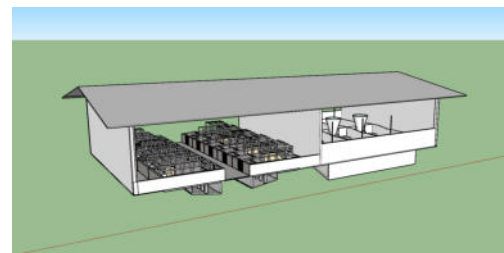
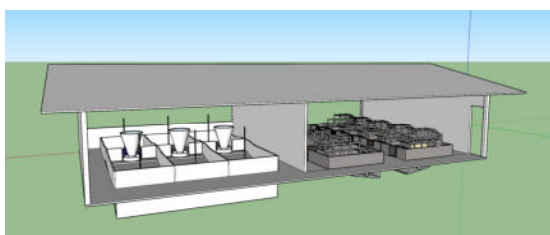
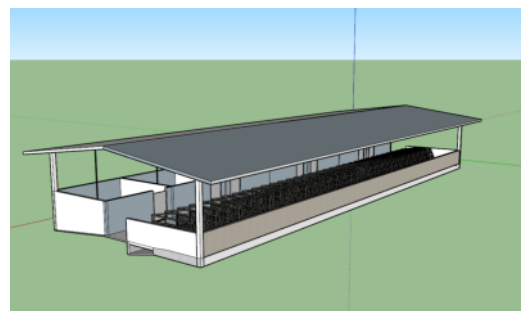
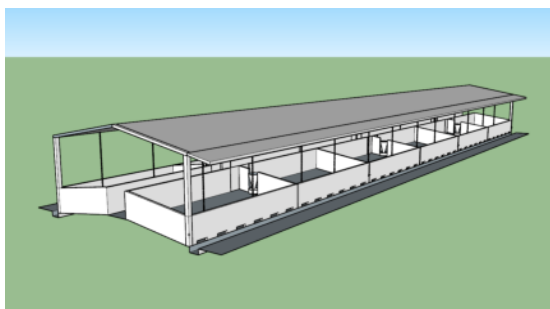
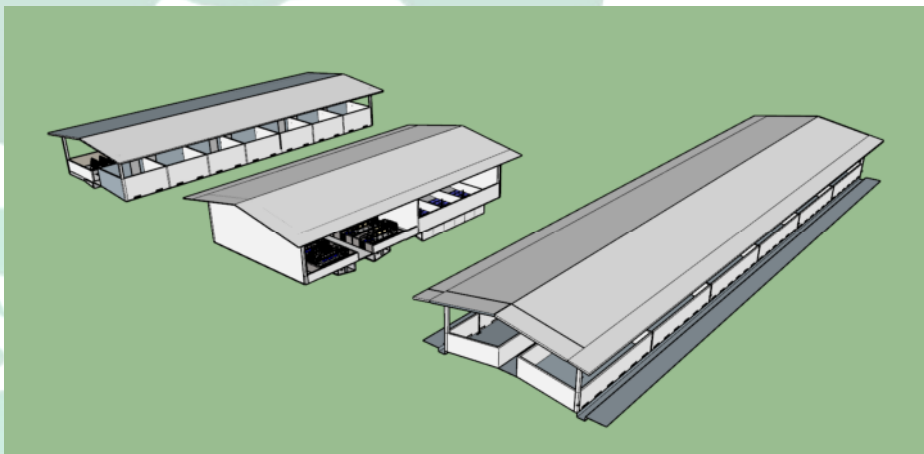



S.O.S. Suínos

S.O.S. Suínos

Rua AB 4 Nº 611 Q 3 Lt 24 Res. Alice Barbosa
Goiania / GO - CEP 74.691-805 – Fone / Fax (062) 3268-30.16
E-mail: sossuinos@uol.com.br site: www.sossuinos.com.br
CNPJ: 01.443.984/0001-48

Valor para DEPOSITO: R\$ 750,00

CONTAS PARA DEPÓSITO BANCÁRIO.

Caixa Econômica Federal

Agencia: 1626 op.001

Conta Corrente: 20440-9

Favorecido: Eduardo Bueno von Atzingen

Banco Bradesco

Agencia: 244

Conta Corrente: 94764 - 4

Favorecido: Eduardo Bueno von Atzingen

Banco do Brasil

Agencia: 1610 - 1

Conta Corrente : 132.693 - 7

Favorecido: Nelson Eduardo B. von Atzingen

CHAVE PIX

(62) 98112-7777

Prazo para elaboração do PROJETO: de 4 a 5 dias, pós confirmação do pagamento.

Ao confirmar o pagamento, por gentileza nos passe os seus dados: (cadastro) que irá gravado na capa do projeto e nas paginas interiores.

É um projeto UNICO, personalizado. Tudo em seu nome e ou de sua empresa. IMPRESSO e atualizado no dia do pagamento.

Consulte-nos que teremos o maior prazer em atende-lo.

e-mail: sossuinos@sossuinos.com.br

Visite nosso : SITE: www.sossuinos.com.br

Grato

Eduardo von Atzingen.

(62) 3268-30.16

99605-05.07 ou 98112-77.77