



S.O.S. Suínos

S.O.S. Suínos

Rua AB 4 Nº 611 Q 3 Lt 24 Res. Alice Barbosa
Goiania / GO - CEP 74.691-805 - Fone / Fax (062) 3268-30.16
E-mail: sossuinos@uol.com.br site: www.sossuinos.com.br
CNPJ: 01.443.984/0001-48

Veja no descritivo abaixo: o que compõe um nosso PROJETO.

Projeto SUINOCULTURA SISCAL.

Projeto de implantação de uma suinocultura de 20 matrizes. SISCAL

(*) Valor Projeto R\$ 480,00

O valor acima refere-se somente a elaboração do projeto.

Sistema Intensivo de Suínos Criados ao Ar Livre (SISCAL)

Ciclo Completo: Área de implantação de 36.800 m²

Diversifique sua propriedade rural, tenha um FATURAMENTO SEMANAL; e aproveite, matérias-primas disponíveis, e que, muitas vezes, não são utilizadas.





S.O.S. Suínos

S.O.S. Suínos

Rua AB 4 Nº 611 Q 3 Lt 24 Res. Alice Barbosa
Goiania / GO - CEP 74.691-805 – Fone / Fax (062) 3268-30.16
E-mail: sossuinos@uol.com.br site: www.sossuinos.com.br
CNPJ: 01.443.984/0001-48

O que compõe o projeto: **Índice – Projeto**

Assuntos	Páginas
Proprietário	01
O ontem e o Hoje	02
Projeto Siscal	03
Sistema Destrompe	04
Área do Projeto Siscal	07
Programa Sanitário	08
Vermífugo para Suínos	09
Como fazer uma boa Ração	10
Tabela Desempenho de Suínos	16
Dimensionamento da Produção	20
Alvos de Produção	23
Alvos de Cobertura	24
Tabela de Cobertura	25
Ciclo de Produção de uma Matriz Suína	26
Manejo Reprodutor	27
Sintomas do Cio	28
Hora da Cobertura	29
Cronograma de Atividade	34
Calendários PIG	38
Tabela Gestação	42
Ficha de Matriz	44
Ficha de Lote	45
Controle de Parto	46
Controle de Temperatura / Umidade	47
Controle de GPD	48
Conferência de Lotes	49
Produtos Destinados a Outras Atividades	50
Resultados de Suinocultura	51
Alvos de Produção	52
Consumo de Água	53
Bebedouros Recomendados	54
Comedouros Recomendados	55
Distribuição da Faixa Etária do Plantel	56
Coberturas dos Barracões	57
Ração / Matéria Prima – Previsão Consumo Mensal	58
Custo de Produção e Margem Bruta	60
Formulações Rações	62
Consumo e Custo de Ração 1º Ano	63
Consumo e Custo de Ração 2º Ano	64
Evolução de Rebanho 1º Ano	65
Evolução de Rebanho 2º Ano	66
Custo de Produção 1º Ano	67
Custo de Produção 2º Ano	68
Custo de Produção 3º Ano	69
Custo de Produção 4º Ano	70
Da Porteira para Dentro	72
Tabela de Desempenho de Cevado	73
Programa de Vacinação	75
Manejo na Fase de Gestação (Leitoas)	76
Escore Corporal das Fêmeas	79
Manejo de Reprodutores	80
Manejo Reprodutivo	83
Relação de Alguns Instrumentos de Uso Diário	85
Orçamento / Construção	90
Orçamento / Equipamentos	91
Custo de Implantação de uma suinocultura por matriz alojada	92



S.O.S. Suínos

S.O.S. Suínos

Rua AB 4 Nº 611 Q 3 Lt 24 Res. Alice Barbosa
Goiania / GO - CEP 74.691-805 – Fone / Fax (062) 3268-30.16
E-mail: sossuinos@uol.com.br site: www.sossuinos.com.br
CNPJ: 01.443.984/0001-48

Índice – Projeto - Desenhos

DESENHOS / PLANTAS

Assuntos	Páginas
Localização e Critérios para localização de uma granja	01
Setores do Projeto SISCAL	03
Corredor de Manejo	04
Setores do SISCAL	05
Corredor de Manejo / Balança / Embarcadouro	07
Rede Hidráulica	08
Detalhe da Rede Hidráulica	09
Bebedouro Sistema Siscal	10
Abrigo do Sistema Siscal	11
Planta Baixa do Piquete de Terminação	12
Abrigo do Piquete de Terminação	13
Detalhe da Cerca Elétrica	14
Detalhe do Cocho / Bebedouro	15
Detalhe do Cocho / Bebedouro / Dreno	16
Detalhe do Cocho e Ferragens Divisórias	17
Vista Cocho e Bebedouros	18
Visão Ampla do Projeto SISCAL	19
Vista Corredor Manejo	20
Vista Abrigo Fixo Terminação	21
Vista Abrigo Fixo / Comedouro e Bebedouro	22
Vista Sombreador Móvel no Piquete	23
Sombreador Móvel	24
Planta Baixa do Piquete de Geração	25
Abrigo do Piquete de Geração	26
Detalhe da Cerca Elétrica	27
Detalhe do Cocho / Bebedouro	28
Detalhe do Cocho / Bebedouro / Dreno	29
Detalhe do Cocho e Ferragens Divisórias	30
Vista Cocho e Bebedouros	31
Visão Ampla do Projeto SISCAL	32
Vista Corredor Manejo	33
Vista Abrigo Fixo Geração	34
Vista Abrigo Fixo / Comedouro e Bebedouro	35
Vista Sombreador Móvel no Piquete	36
Sombreador Móvel	37
Planta Baixa do Piquete de Maternidade	38
Inclinação do Piso	39
Planta Baixa Cochinhos	40
Cocho Bebedouro / Dreno	41
Detalhe Lateral – Cocho da Matriz	42
Detalhe Lateral – Cocho dos Leitões	43
Detalhe Piquetes Leitões	44
Planta Baixa Baía de Maternidade	45
Ferragem Protetora de Leitões	47
Ferragem Protetora de Leitões – Antiesmagamento	48
Visão Ampla do Projeto SISCAL	49
Vista Corredor Manejo	50
Vista Abrigo Fixo Maternidade	51
Vista Abrigo Fixo Maternidade / Portão	52
Vista Abrigo Fixo Maternidade / Piquete dos Leitões	53
Vista dos Bebedouros da Matriz e Leitões na Maternidade	54
Vista Sombreador Móvel no Piquete	55
Sombreador Móvel	56
Palanque Gravata / Travesseiro	57
Projeto Brete de Monta	58
Baía de Cobrição / Monta	64

ANEXOS

Manual de Suinocultura	Cartilha Licenciamento Ambiental
	Folhetos Biribas (Genética)



S.O.S. Suínos

Rua AB 4 Nº 611 Q 3 Lt 24 Res. Alice Barbosa
Goiania / GO - CEP 74.691-805 – Fone / Fax (062) 3268-30.16
E-mail: sossuinos@uol.com.br site: www.sossuinos.com.br
CNPJ: 01.443.984/0001-48

S.O.S. Suínos

**Caderno de capa dura com mais de 200 páginas com:
Desenhos, plantas, lay-out, dimensionamentos, detalhes da construção, cortes,
e detalhamento completo de todos os setores.**

**Descrição de equipamentos utilizados, instalação, funcionamento, manutenção,
e todos os possíveis fornecedores.**

**Informativos técnicos, cronograma da obra, viabilidade econômica e
amortização dos investimentos e custeio, distribuição dos gastos com
investimentos e custeio; programa de manejo, programa sanitário, vacinas,
formulas de rações, aproveitamento de ingredientes disponíveis na sua
propriedade e ou região;**

**Manual de Suinocultura, e caderno de normas e procedimentos para
licenciamento ambiental.**

**Fluxo de caixa, (MENSAL), evolução de rebanho, consumo de rações, gastos
com ingredientes, para produção destas rações, gastos com mão de obra, desde
a implantação do projeto e os próximos três anos.**

**Obs: A mão de obra empregada para uma suinocultura é calculada em 1
funcionário.**

**A implantação de uma suinocultura, de 20 matrizes, dará outro dinamismo,
na sua propriedade rural, visto que esta granja produzirá por semana, por
volta de 10 animais, com 100 Kg cada para a venda.**

**Desenvolvemos ainda projetos de qualquer outro tamanho, de
acordo com o valor do investimento desejado e o tamanho da
sua propriedade, projetos específicos para financiamentos
pecuários.**

**Projetos de ciclo completo, projetos de UPL (unidade de
produção de leitões) Projetos de terminadores.**

Havendo dúvidas, consulte-nos que teremos o maior prazer em responder.



S.O.S. Suínos

S.O.S. Suínos

Rua AB 4 Nº 611 Q 3 Lt 24 Res. Alice Barbosa
Goiania / GO - CEP 74.691-805 – Fone / Fax (062) 3268-30.16
E-mail: sossuinos@uol.com.br site: www.sossuinos.com.br
CNPJ: 01.443.984/0001-48

(*) FRETE GRATIS PARA TODO O BRASIL

O valor do projeto para elaboração e envio dentro do Brasil, para o exterior cotar preços, informando o país.

Será enviado por correspondência REGISTRADA (PAC).

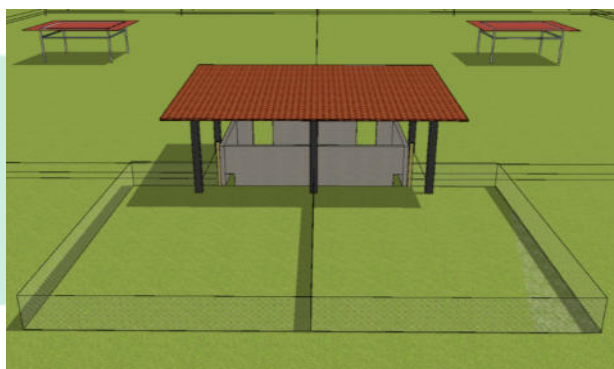
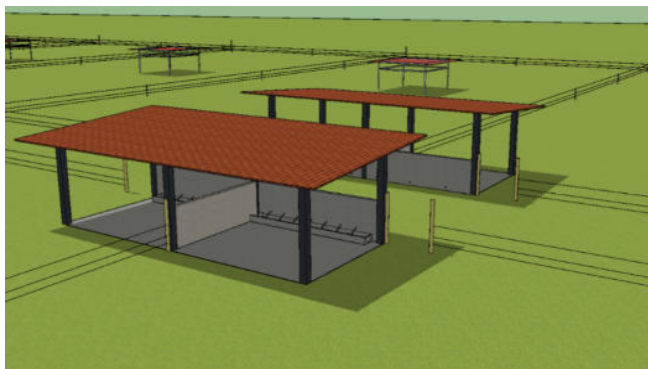
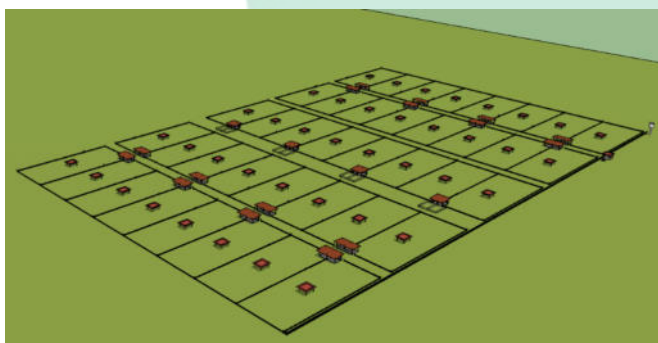



S.O.S. Suínos

S.O.S. Suínos

Rua AB 4 Nº 611 Q 3 Lt 24 Res. Alice Barbosa
Goiania / GO - CEP 74.691-805 – Fone / Fax (062) 3268-30.16
E-mail: sossuinos@uol.com.br site: www.sossuinos.com.br
CNPJ: 01.443.984/0001-48

Valor para DEPOSITO: R\$ 480,00

CONTAS PARA DEPÓSITO BANCÁRIO.

Caixa Econômica Federal

Agencia: 1626 op.001

Conta Corrente: 20440-9

Favorecido: Eduardo Bueno von Atzingen

Banco Bradesco

Agencia: 244

Conta Corrente: 94764 - 4

Favorecido: Eduardo Bueno von Atzingen

Banco do Brasil

Agencia: 1610 - 1

Conta Corrente : 132.693 - 7

Favorecido: Nelson Eduardo B. von Atzingen

CHAVE PIX

(62) 98112-7777

Prazo para elaboração do PROJETO: de 4 a 5 dias, pós confirmação do pagamento.

Ao confirmar o pagamento, por gentileza nos passe os seus dados: (cadastro) que irá gravado na capa do projeto e nas paginas interiores.

É um projeto UNICO, personalizado. Tudo em seu nome e ou de sua empresa. IMPRESSO e atualizado no dia do pagamento.

Consulte-nos que teremos o maior prazer em atende-lo.

e-mail: sossuinos@sossuinos.com.br

Visite nosso : SITE: www.sossuinos.com.br

Grato

Eduardo von Atzingen.

(62) 3268-30.16

99605-05.07 ou 98112-77.77